

LA TUA CASSA

2

GIUGNO 2023

Periodico della Cassa Rurale
Val di Non - Rotalliana e Giovo
Semestrale - Anno XXIV - NR.1

CRVALDINON.IT

COMUNITÀ | COOPERAZIONE | COESIONE



CASSA RURALE VAL DI NON - ROTALLIANA E GIOVO

LA TUA CASSA

Periodico della Cassa Rurale
Val di Non - Rotaliana e Giovo
Semestrale - Anno XXIII - NR.1

DIRETTORE EDITORIALE

Silvio Mucchi

DIRETTORE RESPONSABILE

Walter Liber

REDAZIONE

Massimo Pinamonti
Erica Gottardi
Matteo Lorenzoni
Paolo Taufer

HANNO COLLABORATO

Emiliano Leonardelli
Marcello Nebl

FOTOGRAFIE

Archivio Cassa Rurale
Val di Non - Rotaliana e Giovo
Circolo Fotografico Valli del Noce
Fedrizzi Foto
Nicola Bortolamedi
Simone Lorengo
Studio FM

PROGETTO, IDEAZIONE E COPERTINA

Graffiti

STAMPA E IMPAGINAZIONE

Litotipo Anaune - Fondo

Autorizzazione n.1105 dd.
20.11.2001 del Tribunale di Trento

Redazionale	04	Cosa fare
	06	Andare oltre...

Soci	08	Assemblea generale dei soci 2023
	12	I numeri della Cassa Rurale
	13	Il Consiglio di Amministrazione
	14	La relazione di coerenza
	16	Bilancio di coerenza 2022
	20	Certificato di riforestazione
	22	Riconoscimento alla fedeltà del socio
	23	Soci onorari
25	Benvenuto ai nuovi Soci	

Eventi	26	Restyling della Filiale di Lavis
	27	Inaugurata la rinnovata Filiale di Verla di Giovo
	28	Le opere di Enrico de Concini in mostra in Cassa Rurale
	30	La Cassa Rurale incontra la Comunità
	31	Incontri sui mercati finanziari
	32	Cerimonia di intitolazione sala a Pio Zambiasi

Iniziative - giovani	35	Patente finanziaria (scuola) guida al risparmio
	36	Futuro e Responsabilità
	38	In attesa... del primo giorno di scuola
	40	Nuovo portale per le associazioni

Gruppo CCB	41	Silvio Mucchi eletto nel CdA di Federazione
	42	La DNF 2022 del Gruppo Cassa Centrale

News commerciali	44	Centro Imprese
	46	Mutuo per giovani e giovani coppie con il Fondo di garanzia Mutui Prima Casa
	48	Prenotabanca
	49	Iniziativa nuovi nati

Fondazione	50	I progetti della Fondazione Cassa Rurale
-------------------	-----------	---

Ricordo	52	Luciano Dallago
----------------	-----------	------------------------

Cosa fare

È la fiducia da Voi sempre dimostrata verso la Cassa Rurale che la rende una grande banca di territorio.

Quando mi trovo a scrivere queste righe di apertura della nostra rivista, mi sembra di poter parlare con Voi socie e soci, quasi viso a viso. Una situazione intima in cui, come nella vita quotidiana, ci si confronta con famigliari e colleghi per condividere le cose giuste da fare.

Dobbiamo mantenere vivo il confronto, a dispetto della grandezza della nostra cooperativa. In molti modi mi avete fatto pervenire le Vostre esigenze ed i pensieri, al fine di creare l'interlocuzione necessaria; ho ricevuto, e di questo ringrazio gli autori, alcune belle lettere scritte di pugno, a seguito dell'assemblea, con parole sincere e autentiche. La forma apparentemente antica della scrittura manuale dimostra, a parer mio, la voglia di partecipare e dedicare tempo per prendere carta e penna e manifestare la propria voce. Sono le voci di tutti noi soci che contano per mantenere viva la cooperazione nella nostra Cassa Rurale.

Così è la fiducia da Voi sempre dimostrata verso la Cassa Rurale che la rende una grande banca

di territorio. Numerose occasioni territoriali, prima dell'appuntamento assembleare, hanno dato importanti spunti di riflessione, così come gli interventi in Assemblea e le parole scambiate con Voi nel momento conviviale a seguire. Dialogo tra soci che porta all'attenzione del CdA temi da approfondire; questo è il valore dell'essere concretamente cooperativa, ovvero operare assieme. Così potremo condividere cosa fare.

In autunno avvieremo nuovi incontri per attivare la Consulta dei soci, in forma partecipata e condivisa con i territori stessi. Si tratta di individuare persone, soci operatori del territorio che si rendano disponibili ad essere delle sentinelle, a supporto del Consiglio di Amministrazione, al fine di contare su nuovi interlocutori per parlare e raccogliere le voci. Saremo sul territorio per spiegare e condividere questa iniziativa.

Stiamo avviando i bandi per il sostegno ai luoghi di aggregazione nei paesi, dove non ci sono strutture alternative, in genere già so-



stenuti dai Comuni e che con senso civico vogliamo anche noi aiutare al fine di dare continuità. Inoltre, viene garantito supporto alle attività di comunità, associazionismo e solidarietà.

Lottiamo per mantenere gli sportelli, quale testimonianza dello spirito cooperativo che distribuisce le forze sull'intero territorio di competenza. Questa, se vogliamo, è la mentalità considerata "di paese", ma che con orgoglio sottolineo debba essere la nostra mentalità, quella che punta a far vivere e bene la periferia.

Una Cassa Rurale forte, con radici ben salde sul territorio in cui opera, con professionalità di alto livello e sostenuta dai propri soci, fa la differenza.

Vi ringrazio per la presenza e la vicinanza sempre dimostrata, a chiara convinzione del Valore che attribuite alla Cassa Rurale. Proprio i valori sono il collante dei territori, che, seppur simili, hanno delle proprie peculiarità, superabili se il ragionamento è quello del bene comune, del cooperare.

In un momento in cui deve prevalere il senso di comunità, la solidarietà e la crescita collettiva, mi sento di dire a Voi socie e soci, come la Nostra Cassa Rurale veda in questi concetti un faro sicuro da seguire. Cosa fare è perciò uno stimolo a crescere e tutelare ciò che siamo, nella convinzione di camminare a fianco di realtà di territorio che hanno e continuano a dimostrare laboriosità, ingegno, volontà.

Tutto conduce a nuovi progetti e a nuovi traguardi che contribuiscono al benessere collettivo.

Chiedo a Voi soci di continuare a credere nella nostra Cassa Rurale, nella sua missione e di non far mai mancare la Vostra voce.

Auguro una buona estate e una buona stagione frutticola.

Il Presidente
Silvio Mucchi



Andare oltre...

I numeri di bilancio presentati all'Assemblea Generale dei Soci e riportati nelle pagine di questa rivista, ben rappresentano la solidità della nostra Cassa Rurale. Una Cassa forte, sana, che sa operare in modo efficiente e gestisce con lungimiranza le variabili esogene ed endogene che si presentano lungo il percorso intrapreso, verso il miglioramento continuo di processi e procedure per garantire a soci e clienti servizi sempre più innovativi e di qualità.

Numeri che rappresentano il valore che gli stessi soci e clienti riconoscono alla nostra Cassa Rurale, scegliendoci ogni giorno, per prosimità e professionalità.

Consapevoli della responsabilità che ci viene assegnata in termini di fiducia e aspettative per il futuro, vogliamo ulteriormente migliorarci e investire per la crescita e lo sviluppo delle comunità in cui operiamo. Forti della solidità acquisita negli anni, ci sentiamo in dovere di trasmettere e garantire anche alle generazioni future il valore aggiunto del nostro agire. Le risorse finanziarie ci sono e anche i progetti. È il tempo dei fatti, di at-

tuare strategie di sostenibilità quale leva importante per la creazione di valore.

Gli investimenti nel futuro, infatti, non possono non tener conto di temi quali la sostenibilità e i fattori collegati al cambiamento climatico, che interessano e coinvolgono ogni settore dell'economia, dall'agricoltura al turismo, dall'industria ai servizi. Ogni ambito economico è coinvolto nel cambiamento, perché toccato da fattori ambientali e climatici che direttamente o indirettamente influenzano l'attività svolta e le strategie intraprese. La Cassa Rurale sosterrà ogni settore nel processo di transizione verso un'economia sostenibile, sia tramite l'erogazione del credito che attraverso la copertura dei rischi e il favorire azioni di mitigazione.

Lo dimostra, fra l'altro, una recente indagine di ABI sulla Dichiarazione non finanziaria (DNF), da cui emerge l'impegno sempre più diffuso delle banche a fianco delle imprese che mettono al centro dell'attività gli aspetti ambientali, sociali e di governance (i cosiddetti fattori ESG).

La Cassa Rurale e in generale il si-

stema bancario rivestono quindi un ruolo fondamentale nel promuovere la transizione ecologica, non solo concentrandosi su investimenti e green bond, ma anche introducendo nuove modalità nella valutazione dei rischi di credito e misurando l'impegno delle aziende per limitare gli impatti ambientali con modelli organizzativi improntati alla sostenibilità.

Secondo le linee guida sui rischi climatici finanziari, la Banca Centrale Europea si aspetta che gli istituti creditizi europei integrino i rischi climatici ed ambientali nei loro processi interni di analisi e gestione del rischio. Uno strumento essenziale per l'analisi dei rischi e per gli stress-test climatici sono gli scenari di mitigazione del cambiamento climatico. Questi scenari sono fondamentali per comprendere le dinamiche degli investimenti in attività economiche che contribuiscono direttamente o indirettamente alle emissioni, ma anche in attività che possono essere di supporto alla transizione, come per esempio le infrastrutture per l'elettrificazione dei trasporti, come indicato dalla Tassonomia

Europea degli investimenti sostenibili. Essendo promossi dalle principali autorità finanziarie, gli scenari hanno il potere di influenzare le aspettative odierne dei mercati. A loro volta, le aspettative si traducono in decisioni di investimento che vanno ad influenzare la realizzazione degli scenari stessi.

Per il mondo della finanza responsabile, al fine di indicare quanto sostenibile sia effettivamente un investimento, la Tassonomia, che è il “vocabolario” della sostenibilità ambientale, è un riferimento fondamentale, e permette al cliente di poter esprimere e dirottare in base alle proprie scelte in ambito di sostenibilità, il flusso dei propri investimenti.

Anche in ambito assicurativo sono necessarie delle risposte all’incremento del rischio fisico. Si prevede che il cambiamento climatico aumenterà materialmente la frequenza e la gravità degli eventi legati al clima e alle condizioni meteorologiche incrementando in tal modo l’esposizione al rischio fisico della società e dell’economia reale. Il settore assicurativo, in quanto gestore del rischio, svolge un ruolo importante nell’aumentare la resilienza della società e dell’economia reale contro il cambiamento climatico.

I prodotti assicurativi che fissano il prezzo dei rischi e compensano le perdite finanziarie relative a eventi climatici aiutano a proteggere la ricchezza economica e il benessere sociale. Anche in questo campo la Cassa Rurale può svolgere un ruolo importante a livello informativo, divulgativo e di supporto a famiglie e imprese del nostro territorio, grazie alla nuova sensibilità che sta maturando e che permetterà di “andar oltre” il tempo presente, verso obiettivi lungimiranti per noi e per le generazioni future.

L’innovazione tecnologica rappresenta un altro punto chiave per il rispetto dei principi della sostenibilità verso il raggiungimento dei gol dell’Agenda ONU 2030. In questo campo sarà fondamentale l’impegno di Allitude, la società informatica delle banche del Gruppo



Cassa Centrale, per sostenerci nella gestione intelligente dei dati ESG e garantire la transizione tecnologica necessaria. Dematerializzazione dei contratti, firma grafometrica, archiviazione digitale sono solo alcuni esempi concreti di quanto realizzato fino ad oggi. Ma siamo fiduciosi che nuovi investimenti in tecnologie innovative basate per esempio sull’AI, l’intelligenza artificiale, possano aiutarci a fare grandi passi in avanti.

Quanto qui riassunto non è solo una promessa, ma un piano di lavoro, una strategia pluriennale che nasce dalla recente adozione del Regolamento di Gruppo in ambito di sostenibilità, approvato dal no-

stro Consiglio di Amministrazione nel mese di marzo e dalla successiva costituzione della Cabina di Regia interna ESG, che avrà il compito di monitorare, coordinare e ottimizzare le azioni e le strategie aziendali in ambito climatico, sociale e di governance. Siamo consapevoli dei grandi cambiamenti che influenzeranno il nostro agire; ci sentiamo pronti e attenti alle nuove sfide e opportunità economiche e sociali che affronteremo con competenza, rispetto e determinazione.

Il Direttore Generale
Massimo Pinamonti



Assemblea generale dei soci 2023

Si è svolta sabato 13 maggio a Cles presso la tensostruttura allestita al Centro dello sport e il tempo libero, e in video collegamento dall'au-

ditorium del Palarotari, l'assemblea Generale dei Soci della Cassa Rurale.



“Un’Assemblea dei Soci da record, dal punto di vista dei numeri, sia per i valori del bilancio portato in approvazione, che per la partecipazione dei Soci, davvero importante, che ci ha emozionato e fatto percepire l’attaccamento alla Cassa Rurale. Un’assemblea finalmente di nuovo in presenza, insieme, per poter respirare il senso della cooperazione”

Il Presidente Silvio Mucchi



Alla presenza di 3.355 soci pari al 24% della compagine sociale si sono votati all'unanimità tutti i punti all'ordine del giorno.

La prima parte è stata dedicata all'assemblea straordinaria, alla presenza del notaio Patrizia Pagano, per l'approvazione di una modifica tecnica di un articolo dello statuto.

Si è passati poi all'approvazione del bilancio e alla destinazione dell'utile.

Il Direttore Generale Massimo Pinamonti ha esposto con chiarezza e precisione i dati di Bilancio 2022, sottolineando come il risultato economico importante (utile pari a 19,225 milioni di Euro), sia stato sicuramente influenzato da contesti economici straordinari portando ripercussioni positive sulla gestione della tesoreria aziendale, e abbia



Il Direttore Generale
Massimo Pinamonti





permesso di accantonare prudentemente nei Fondi svalutazione analitici, risorse pari al 100% dei crediti deteriorati.

“Gli ottimi risultati di gestione degli ultimi esercizi hanno rafforzato il patrimonio, incrementato notevolmente negli ultimi 5 anni (+46%, 242 milioni di Euro al 31.12.2022), garantendo ulteriori spazi di manovra per il futuro. Per dare un’idea della solidità raggiunta dalla nostra Cassa, utilizziamo l’indice di solidità (l’indicatore CET1 - rapporto tra il capitale dell’istituto e le attività ponderate per il rischio): la BCE ha stabilito che sotto il requisito minimo del 10.50% può scattare il commissariamento; per la nostra Cassa Rurale è pari al 30,36%, fra i più elevati a livello nazionale.”

La Capo Sindaco Cristina Odorizzi, nel presentare il parere positivo all’approvazione del Bilancio, ha illustrato le motivazioni alla base di tale scelta, che vanno oltre la mera



Il Presidente di Cooperazione Trentina
Roberto Simoni

lettura del risultato di esercizio. “L’attività di controllo sistematica, il confronto continuo con il Consiglio di Amministrazione e con la Direzione Generale, il rispetto delle procedure e dei processi previsti, rende questa Cassa solida e sicura anche dal punto di vista della normativa e dei requisiti previsti dalla legge.” In Assemblea è intervenuto come ospite il Presidente della Federazione Trentina della Cooperazione

Roberto Simoni che fa notare come “I numeri esprimono bene la solidità della Cassa Rurale che ha saputo rafforzarsi in pochi mesi dalla fusione con la Cassa Rurale Rotaliana e Giovo (luglio 2022) mantenendo la propria identità mutualistica, ben espressa dall’operato del Consiglio di Amministrazione, del Direttore Generale e di tutti i collaboratori che con il lavoro di squadra riescono a portare risultati eccellenti e a





far crescere la Cassa”, e continua “I numeri esprimono la fiducia dei soci nei confronti della loro Cassa Rurale, in coloro che vi operano ogni giorno.”

La Cassa Rurale Val di Non – Rotaliana e Giovo si sviluppa, tramite le 35 filiali e con più di 200 dipendenti nei territori della Val di Non, passando per Mezzolombardo, Spormaggiore, Roverè della Luna, buona parte della Val di Cembra (Verla, Lisignago e Cembra), e da San Michele e Grumo arriva fino a Lavis, servendo oltre 40 mila clienti.

La presenza e la vicinanza della Cassa Rurale sul territorio si esprime anche con iniziative che vanno oltre i servizi bancari offerti. Il Presidente Mucchi ricorda, fra i progetti importanti “L’avvio dei lavori per la realizzazione del Museo del

risparmio presso la filiale di Denno, ex sede della CR Bassa Anania; la conclusione del progetto di creazione dell’Archivio storico con documenti che partono dal 1894, data di nascita della prima Cassa Rurale della Val di Non, catalogati in collaborazione con il Servizio dei Beni culturali della Provincia (tali documenti saranno a disposizione di studiosi e delle nuove generazioni che vorranno approfondire la storia); il rinnovo di diverse filiali e in particolare delle ex sedi, (Denno, Verla di Giovo, Lavis, Livo) sia per rendere gli ambienti di lavoro più funzionali sia per l’efficientamento energetico che vedrà anche la promozione e la partecipazione delle Comunità energetiche (già presente in Rotaliana, da costituire in Val di Non)”.

Rinnovo delle cariche sociali

Ultimo punto all’ordine del giorno dell’Assemblea dei Soci il rinnovo delle cariche sociali. Alla carica di Consigliere di Amministrazione sono stati votati Stefano Conforti con 1.429 voti, Mirko Buseti con 1.403 voti e Daniela Dessimoni con 1.148.



I numeri della Cassa Rurale



Collaboratori

200

Filioli

35

Clienti

40mila

Soci

14.254

Utile di esercizio

19.225.386 €

CET1 Ratio

30,36%

indice di solidità

Patrimonio*

242.324.753 €

*

Masse amministrate*

3.306.065.035 €

dato al 31/12/2022 come sommatoria delle risultanze della Cassa Rurale Val di Non e della Cassa Rurale Rotoliana e Giovo.



Il Consiglio di Amministrazione



Alla luce delle votazioni dei Soci in Assemblea ordinaria 2023, si espone di seguito la nuova composizione del Consiglio di Amministrazione della Cassa Rurale:

PRESIDENTE
Silvio Mucchi

VICE PRESIDENTE VICARIO
Mauro Mendini

VICE PRESIDENTE E CONSIGLIERE DESIGNATO
Marco Biada

CONSIGLIERI
Mirko Busetti, Stefano Conforti, Daniela Dessimoni,
Cristian Paris, Antonio Pilati, Manuela Prantil

COLLEGIO SINDACALE

PRESIDENTE
Cristina Odorizzi

SINDACI EFFETTIVI
Tiziana Depaoli
Lisa Valentini



La relazione di coerenza

La Relazione di Coerenza vuole rappresentare l'attività aziendale dal punto di vista sociale e della coerenza rispetto agli scopi statutari. Fornisce notizie sull'assetto istituzionale della Banca e sui suoi valori di riferimento.

1

La Dichiarazione Non Finanziaria (DNF)

Da alcuni anni la nostra Cassa Rurale partecipa, con il supporto del Gruppo Cassa Centrale, ai lavori per la realizzazione della Dichiarazione Consolidata di carattere Non Finanziario (DNF).

La DNF è una rendicontazione che va oltre i dati economici e riporta azioni, strategie e risultati che dimostrano l'impegno messo in campo dall'organizzazione per migliorare la sostenibilità ambientale, l'inclusione e l'equità sociale.

I dati di sintesi rappresentati nelle pagine successive, estratti dalla DNF 2022, esprimono l'impatto positivo dell'azione della Cassa Rurale sui territori, soprattutto sotto il profilo economico, sociale, ambientale e cooperativo.

2

La Cassa Rurale e le tematiche ESG

I temi ESG (Environment, Social, Governance, ovvero Ambiente, Società e Buon Governo) sono da tempo all'attenzione del mondo delle imprese e hanno coinvolto recentemente anche l'ambito bancario: l'obiettivo del legislatore è quello di proporre modelli di business sostenibili che possano agevolare l'evoluzione dell'economia e della società nel suo complesso verso standard virtuosi di inclusione sociale, tutela dell'ambiente e resilienza.

Il Consiglio di Amministrazione della Cassa Rurale, in data 16 marzo 2023, ha approvato il Regolamento di Gruppo in ambito di Sostenibilità. Il contesto di riferimento richiede di considerare con sempre crescente attenzione i rischi climatici e ambientali nella formulazione e nell'attuazione delle strategie aziendali e dei sistemi di governance e gestione dei rischi, con particolare riguardo alla struttura organizzativa. È stato nominato quale responsabile ESG il Direttore Generale, coadiuvato da un referente interno (ESG Expert).



QUI ABBIAMO SCELTO DI FARE LA NOSTRA PARTE PER COSTRUIRE UN FUTURO MIGLIORE PER TUTTI

Per la nostra attività utilizziamo **energia elettrica 100% pulita certificata, prodotta da fonti rinnovabili** senza l'emissione di CO2 nell'atmosfera e senza consumo di risorse naturali.

L'energia non è tutta uguale, noi abbiamo fatto una scelta buona per il pianeta e per il futuro delle prossime generazioni.

CASSA RURALE VAL DI NON - ROTALIANA GIOVO BBC SOC. COOP.

**NEL 2022 HA EVITATO
154,2698 TONNELLATE DI CO2**

Grazie a una fornitura
100% Energia Pulita Dolomiti Energia

MESE	kWh	CO2 EVITATA (T)
Gennaio	39086	10,9832
Febbraio	34357	9,6543
Marzo	36524	10,2632
Aprile	30313	8,518
Maggio	32603	9,1614
Giugno	39672	11,1478
Luglio	67565	18,9858
Agosto	68774	19,3255
Settembre	54762	15,3881
Ottobre	44563	12,5222
Novembre	48167	13,5349
Dicembre	52617	14,7854
		154,2698

ENERGIA PULITA PER CAMBIARE IL MONDO, GRAZIE ALLA FORZA DELLA NATURA

Il marchio **100% Energia Pulita Dolomiti Energia** assicura che l'energia elettrica di Dolomiti Energia sia certificata dal Gestore dei Servizi Energetici con Garanzie d'Origine (GO), che ne traccia e attesta la provenienza italiana e l'origine rinnovabile.



Bilancio di coerenza 2022

PER L'AMBIENTE

Prendersi cura del futuro significa anche tutelare le risorse ambientali. Ci impegniamo quotidianamente per accompagnare i Territori nella transizione sostenibile.

-154,2698 t

Riduzione delle emissioni di CO2 nel 2022

100%

Energia elettrica acquistata da fonti rinnovabili

100%

dei consumi di carta certificata FSC

100%

Gestione smaltimento toner esauriti in linea con la normativa SISTRI (SISTEMA DI TRACCIABILITÀ DEI RIFIUTI)



Cresce l'apprezzamento dei clienti per gli investimenti socialmente responsabili: oltre 4.000 clienti hanno scelto di investire i loro risparmi in fondi Nef appartenenti al comparto "ethical" per complessivi euro 46 milioni, pari al 32% delle masse collocate.



A fine 2022 i clienti che hanno aderito all'uso della firma grafometrica, strumento che consente la riduzione dell'uso dei documenti cartacei con la progressiva introduzione di documentazione digitale, sono 28.404. Durante l'anno 10.338 ordini titoli, su un totale di 18.819 ordini sono stati fatti tramite questo strumento.

INBANK

Oltre 21.000 clienti utilizzano la piattaforma di banca virtuale in banca, di questi ben il 97% ricevono la documentazione bancaria soltanto in formato elettronico.

FILIALI

Da oltre 100 anni la Cassa Rurale del tuo territorio per il tuo territorio / Nell'ottica di conciliare la presenza capillare sul nostro territorio con l'efficienza gestionale, la nostra zona operativa è presidiata da 35 filiali suddivise in 5 zone territoriali.

COLLABORATORI

La Cassa Rurale è una cooperativa fatta dalle persone per le persone, il cui scopo è quello di perseguire il bene comune favorendo la crescita e il benessere delle nostre comunità.

200 totale dipendenti

42% donne

58% uomini

45 età media

95% dei collaboratori con contratto a tempo indeterminato

32 contratti Part Time

12 dipendenti assunti nel 2022

Valorizziamo il potenziale delle nostre persone, promuovendo costantemente piani di formazione

18.152 ore di formazione totali

88 ore di formazione per singolo collaboratore



CLIENTI

42.372 clienti al 31/12/2022



89,9% persone fisiche



IMPIEGHI

	importo/1000	numero clienti
famiglie consumatrici	429.868	5.521
Ditte individuali e soc. persone	293.602	2.157
Società di capitali	221.078	516
Associazioni	4.103	72
Pubblica amministrazione	2.618	18
TOTALE	951.269	8.284



122.220.907,67 Crediti con finalità sociale erogati nell'anno 2022

SOCII

14.254 soci

98% persone fisiche

64% maschi

36% femmine



294 totale ore formazione componenti CDA

COMUNITÀ

685 numero iniziative

1.272.615,00 Totale Euro erogati

Favoriamo la crescita socio culturale delle nostre Comunità attraverso iniziative aggregative, formative e di sviluppo territoriale promosse direttamente dalla Cassa Rurale e sostenendo i progetti delle associazioni e degli enti di volontariato del territorio.

11,80%
Attività socio
Assistenziali24%
Cultura, attività
di formazione e ricerca29%
promozione del territorio e
delle realtà economiche35,2%
Sport e tempo
libero



Noi ci siamo





**CASSA RURALE
VAL DI NON
ROTALIANA E GIOVO**





Certificato di riforestazione

L'attenzione della Cassa Rurale per la sostenibilità ambientale è realizzata anche nell'adesione ad un sistema innovativo e compliance per il riciclo dei toner esauriti. Periodicamente, una ditta specializzata ritira i toner esauriti delle stampanti presso gli uffici della Sede e nelle nostre Filiali, provvedendo al corretto trasporto, pulizia e ri-

utilizzo. Questo sistema consente di ottenere importanti certificazioni ambientali, come quella qui esposta, grazie alla quale abbiamo contribuito a ripiantare 43 nuovi alberi in America centrale (Repubblica Dominicana), in una zona in passato particolarmente sensibile alla deforestazione.



printreleaf

Certificate of Reforestation

PRINTRELEAF HEREBY CERTIFIES THAT

CASSA RURALE VAL DI NON B.C.C.

has offset the equivalent of 358,319 standard pages of paper consumption by reforesting 43.00 standard trees at the Reforestation Project located in Dominican Republic.

ACCOUNT ID ACT_1ED5D89C0946

OFFSET ID BX_64F6BF767DCF

OFFSET DATE 2023-05-25

REFORESTATION PROJECT Dominican Republic

STANDARD PAGES 358,319

STANDARD TREES 43.00



You Printed. We Planted.

SGS International, the world's leading inspection, verification, testing and certification company, certifies our Global Forestry Partners and leads field audits to verify compliance with the PrintReleaf Standard.

www.printreleaf.com

Software built in Denver, Colorado. Trees planted around the world.

prestito **mobilità green**



Se viaggi a impatto zero ti finanziamo a tasso zero

La Cassa Rurale sostiene la tua impronta green:
fino a 5.000 € di finanziamento a tasso zero se
acquisti una bicicletta, una e-bike o un monopattino.

Credito trasparente. Messaggio pubblicitario con finalità promozionale. Le condizioni economiche sono indicate nel Foglio informativo disponibile nella sezione trasparenza del sito www.crvaldinon.it. Offerta valida fino al 31.12.2023. Finanziamento proposto con importo e durata massimi come da esempio: 5.000€ rimborsabili in 5 anni, rate da 83,33€ al mese - TAN fisso 0%, TAEG 1,81%, costo totale del credito 228,50€, importo totale dovuto dal consumatore 5.228,50€. TAEG comprensivo di interessi, commissione di istruttoria 75€, spesa rata mensile su conto 2,50€, spese comunicazione periodica 0,70€. Minimo finanziabile 1.000€.



Riconoscimento alla fedeltà del socio

La Cassa Rurale premia l'anzianità di iscrizione nel Libro Soci. Lo fa periodicamente, in incontri organizzati nei vari territori, scegliendo chi, sommando età anagrafica e anzianità di iscrizione sociale, è ai primi posti. Un riconoscimento importante alla fedeltà cooperativa.





Soci onorari: premiati Simone Deromedis e Andrea Pinamonti

Il Consiglio di Amministrazione della Cassa Rurale ha deliberato il conferimento della qualifica di Socio onorario per meriti sportivi

al Campione del Mondo di skicross Simone Deromedis e al campione Andrea Pinamonti, calciatore di Serie A e della Nazionale.

Simone Deromedis



Simone, nato e residente a Predaia, si è appassionato allo sci fin da bambino, grazie ai genitori che lo accompagnavano al Passo Predaia. Successivamente entrò a far parte dello Sci Club Anaune, iniziando a disputare le prime gare agonistiche. Durante l'adolescenza si avvicinò alla disciplina dello skicross: a 15 anni fu chiamato in Nazionale. Il 12 dicembre 2021 nella gara di Val Thorens, in Francia, valevole per la Coppa del Mondo 2022 ottiene il terzo posto, riportando l'Italia sul podio della disciplina, dopo quasi 16 anni. Partecipa con la spedizione italiana ai Giochi olimpici invernali di Pechino 2022, classificandosi 5° nella gara di skicross. Il 26 febbraio 2023 conquista la medaglia d'oro ai campionati mondiali di Bakuriani, regalando all'Italia il primo alloro iridato della storia nel freestyle (di cui lo skicross ne è una disciplina).



Andrea Pinamonti



Andrea, 24 anni, nato a Tassullo, fin da bambino considerato talento sportivo, inizia a giocare a 6 anni nella Bassa Anaunia. Partecipa a un provino a Milano con l'Inter, dove viene subito notato; a breve viene ingaggiato dal Chievo Verona e durante il periodo della Scuola Media, dopo l'orario scolastico, viaggia per tre volte in settimana fino al campo di calcio del Chievo, facendo i compiti e mangiando in

macchina. Un periodo duro, impegnativo, intenso, che gli permette di plasmare un carattere forte, determinato e anche altruista. A 14 anni viene acquistato dall'Inter, dove milita nel settore giovanile e nella Nazionale italiana. Il debutto in prima squadra da professionista arriva all'età di 17 anni. Negli anni a seguire gioca nel Frosinone, nel Genoa, nell'Empoli e nel Sassuolo, la sua attuale squadra, arrivando

a collezionare 130 presenze in serie A a soli 24 anni. Nel maggio del 2022 riceve la sua prima convocazione ufficiale in Nazionale maggiore, dove fa il suo debutto il 16 novembre. Ad oggi, in serie A ha segnato 29 gol. Nelle giovanili della Nazionale italiana ha segnato 27 gol. È stato medaglia d'argento agli Europei under 19 e ha vinto lo scudetto di Serie A con l'Inter nella stagione 2020/2021.



Benvenuto ai nuovi Soci

Ogni trimestre la Cassa Rurale festeggia l'ingresso nella compagine sociale dei nuovi Soci. Un incontro di benvenuto dove il Presidente e il Direttore Generale accolgono

ragazzi e ragazze, uomini e donne che hanno deciso di sottoscrivere l'adesione alla nostra realtà cooperativa del territorio, tutti uniti nello slogan "La relazione fa la forza".





Restyling della Filiale di Lavis

Dopo un mese di lavori è possibile accedere alla nuova Filiale di Lavis

La Filiale di Lavis si rinnova, cambia look e ottimizza la gestione degli spazi per Soci e Clienti.

Dopo un mese di intensi lavori, realizzati principalmente da artigiani del posto, è ora possibile accedere ai nuovi spazi della Filiale, realizzati secondo standard di sicurezza e sostenibilità.

In particolare è stata creata un'area self interna, accessibile 24 ore su 24, dove è stata installata un'apparecchiatura ATM evoluta, tramite la quale è possibile effettuare versamenti e pagamenti, oltre alle consuete operazioni di prelievo, nel rispetto degli standard di sicurezza e riservatezza. Il rinnovo delle Filiali prosegue se-

condo un calendario prestabilito, grazie all'obiettivo del Consiglio di Amministrazione ribadito più volte negli incontri di zona, che consiste nel mantenere e rivitalizzare ogni Filiale, investendo importanti risorse pluriennali, a dimostrazione che la Cassa Rurale cresce a fianco delle sue Comunità.





Inaugurata la rinnovata Filiale di Verla di Giovo

I lavori di ristrutturazione hanno interessato gli Sportelli, l'Area Self e gli Uffici di consulenza

Con lo slogan “Noi ci siamo” la Cassa Rurale ha inaugurato il 10 febbraio scorso la rinnovata Filiale di Verla di Giovo.

I lavori di ristrutturazione hanno interessato gli sportelli bancari, adattandoli alle esigenze del rispetto della privacy e della riservatezza, l'area self, più spaziosa e sicura e

alcuni uffici di consulenza. In generale sono stati realizzati spazi accoglienti e funzionali.

La Cassa Rurale di Giovo ha una storia secolare: l'atto di costituzione è datato 16 dicembre 1896, quando 35 “gentiluomini” si unirono per fondare la realtà cooperativa ancor'oggi viva e fiorente. Il motto

fu “un bene di tutti e un bene per tutti” secondo i principi cardine della cooperazione trentina.





Le opere di Enrico de Concini in mostra in Cassa Rurale

A Cles, nella sede della Cassa Rurale, un omaggio all'artista noneso.

“La straordinaria opera d'arte “Il Lago di Tovel” di Enrico de Concini impreziosisce da anni la Sala Consiglio della Cassa Rurale. I colori vivaci della boscaglia, le montagne innevate, i riflessi rossi delle acque trasmettono emozioni forti. È per questo motivo che abbiamo voluto sottotitolare la mostra: “La pittura dello spirito”. Il de Concini è riuscito, nella sua vita artistica, a sollecitare i nostri spiriti, le nostre anime. Una pittura profonda, figlia di un'esistenza vissuta in pienezza.

Siamo onorati, come Cassa Rurale, di ospitare questa esposizione, che rappresenta un riconoscimento importante a cinquant'anni dalla scomparsa di uno degli artisti più amati in Valle, in particolare a Tuenno. Nelle sue opere si possono ammirare tanti scorci del suo paese e della sua Valle. Elementi che uniscono la sua visione territoriale, con quella della Cassa Rurale, radicata tra le genti valligiane da oltre un secolo.”

Il Presidente della Cassa Rurale
Silvio Mucchi

“Enrico de Concini - La pittura dello spirito”: a poco più di 50 anni dalla scomparsa dell'artista di Tuenno, la Cassa Rurale è onorata di dedicare all'artista noneso un'importante esposizione che, grazie alla collaborazione con la famiglia de Concini, raccoglie negli spazi espositivi del Centro Direzionale di Cles mol-

te opere provenienti da collezioni pubbliche e private, rendendole quindi fruibili ad un vasto pubblico. La mostra sarà aperta al pubblico, nei giorni lavorativi, dal 21 marzo al 20 settembre 2023, dalle 8:00 alle 13:00. L'esposizione è curata dallo storico dell'arte Marcello Nebl.





CENNI BIOGRAFICI

Enrico de Concini nasce il 30 ottobre 1909 a Tuenno, Val di Non. La sua vita non fu facile: già alla tenera età di sette anni rimase orfano di padre morto durante la Grande Guerra. Questo evento segnò profondamente la sua infanzia vissuta con la madre Colomba e sei fratelli. Nonostante le difficoltà, negli anni Trenta, de Concini iniziò ad esplorare la pittura come autodidatta, raggiungendo presto risultati notevoli. Negli anni Quaranta, durante il difficile periodo del dopoguerra, si dedicò soprattutto alla natura morta, come dimostrano le tre opere esposte datate 1945. Il 1948 è un anno cruciale nella biografia dell'artista: con l'aiuto di alcuni amici, costruì l'albergo "Stella Alpina" che diventò presto un punto di riferimento per i commercianti della valle, i cittadini e i turisti. Nonostante l'attività alber-



ghiera rallentasse la sua attività creativa, Enrico de Concini mantenne viva la passione per la pittura, riprendendola nei momenti di tempo libero.

Negli anni Cinquanta, raggiunta una certa stabilità lavorativa, de Concini tornò a dipingere con continuità e sviluppò un nuovo modo di lavorare, meno preciso ma altrettanto espressivo. Diede inoltre priorità alla pittura all'aperto rispetto all'attività in studio.

Durante gli anni Sessanta, iniziò a frequentare vari artisti grazie alle rassegne di pittura estemporanea

organizzate nella valle, tra cui Nicolino Romeo, Severino Menapace e Piero Camozzi, con cui instaurò un particolare rapporto di amicizia.

Negli ultimi anni della sua vita (morì nel 1972) Enrico de Concini dipinse con continuità, concentrandosi soprattutto sulla rappresentazione della natura e dei luoghi a lui tanto cari, come il Lago di Tovel. La sua arte, espressione della bellezza del territorio trentino e della sua passione per la pittura all'aria aperta, è difatti la protagonista assoluta della mostra.



La Cassa Rurale incontra la Comunità

“Noi ci siamo”: confronto e dialogo con i Soci e i Clienti della Cassa Rurale

Un mese di marzo dedicato agli incontri di zona sul territorio. Appuntamenti pensati per offrire momenti di dialogo e confronto tra i vertici aziendali (il Presidente Silvio Mucchi e il Direttore generale Massimo Pinamonti) e la Comunità, importanti occasioni per essere

informati sulle novità, attività e numeri di Bilancio, ricevere spiegazioni e chiarimenti significativi sulle scelte strategiche e nel campo delle iniziative sociali. Durante le serate, tutte molto partecipate, sono stati premiati alcuni dei Soci con maggior anzianità di iscrizione

al Libro Soci, segno tangibile di vicinanza a chi ha contribuito nei decenni alla crescita del credito cooperativo locale. Gli incontri si sono tenuti a Roverè della Luna, Tres, San Michele all'Adige, Tassullo e Livo.



Roverè della Luna



San Michele all'Adige



Livo



Tassullo



Tres

Nelle foto:
Incontri di Zona



Incontri sui mercati finanziari

La Cassa Rurale ha organizzato, a Cles e Mezzolombardo, due serate di approfondimento per Soci e Clienti sul tema dei Mercati finanziari, dal titolo: “Come investire nella grande trasformazione: riallineare mente e cuore alla luce delle nuove opportunità”. Relatori Rai-

ner Atzwanger (Servizio Finanza e Bancassicurazione di Cassa Centrale Banca), Marco Serventi (Sales Director di Amundi SGR) e Alberto Vai (Behavioural Expert di Amundi SGR). I nuovi equilibri geopolitici, le incessanti spinte inflattive, l’impatto della crisi energetica, il ritro-

vato protagonismo delle banche centrali. Stiamo probabilmente assistendo alla nascita di un nuovo paradigma economico a livello globale, che rende le scelte di investimento sempre più complesse, anche per le implicazioni emotive che spesso le governano.



Incontro sui mercati finanziari a Mezzolombardo

Cerimonia di intitolazione sala a Pio Zambiasi (1906-1946)



È stato un incontro molto partecipato e particolarmente ricco di emozioni quello organizzato dalla Cassa Rurale nella Sala riunioni di Taio, dove si è svolta la commemorazione dell'ex Direttore della Cassa Rurale di Taio, Pio Zambiasi, tragicamente scomparso nell'anno 1946.

La Cassa Rurale ha intitolato la Sala Riunioni alla memoria di Pio Zambiasi, per permettere che il suo nome e la sua storia possano rimanere vivi nel tempo.

Alla presenza dei figli di Pio Zambiasi, Margherita e Alberto, Marcello Nebi, storico dell'arte e curatore della ricerca storica che ha permesso la valorizzazione (e la riscoperta) del Zambiasi, ha presentato una sintesi del suo lavoro, riuscendo a inquadrare sia dal punto di vista storico che sociale l'epoca e la vicenda umana di Pio Zambiasi.

LA STORIA DI PIO ZAMBIASI

Nel 1898 viene fondata a Taio la Cassa Rurale di Prestito e di Risparmio, aggregata alla Federazione dei Consorzi Cooperativi del Trentino.

Primo Presidente è Amadio Barbacovi mentre gran sostenitore sarà don Giuseppe Quaresima.

La Cassa è retta da un Consiglio di Amministrazione di quattro membri e dal Consiglio di Sorveglianza, costituito dal caposindaco e da altri due Sindaci.

La parte operativa è affidata ad un solo contabile che deve seguire diverse mansioni come tenere i registri contabili, custodire il denaro, custodire gli atti sociali e gestire gli atti cauzionali.

Nel 1936 il compito di 'Direttore contabile' viene assunto da Pio Zambiasi, nato a Taio il 4 settembre 1906 e formatosi a Bolzano presso le Scuole Commerciali.

Pio Zambiasi, che sposa Sofia Chilovi ed ha due figli, Margherita e Alberto, è figura vicina alla comunità e parte attiva dell'amministrazione in qualità di Consigliere comunale.

Svolge il proprio ruolo lavorati-

vo dal piccolo ufficio sito in Casa Zambiasi, lungo la via principale di Taio accanto alla chiesa parrocchiale, dove la Cassa Rurale avrà sede sino al 1953. Pio Zambiasi è ricordato per la propria generosità e volontà di essere vicino ai più bisognosi, facendo tutto il possibile per accordare prestiti esponendosi in prima persona, anche durante i difficili anni della Seconda guerra mondiale. In una lettera scritta dal Sindaco Anselmo Cristoforetti si legge come Pio Zambiasi fosse una persona sempre disponibile e "affabile con tutti coloro che a lui si rivolgevano senza distinzione alcuna di classe sociale".

Il ricordo del Sindaco, scritto il 23 agosto 1946, è purtroppo tragicamente legato a quanto successo due giorni prima, il 21 agosto 1946. In quella assoluta giornata estiva, movimentata dal mercato ospitato nelle vie del paese, due giovani sbandati provenienti da Ragoli di Tione, i fratelli Giovanni e Fiorino Scalfi, fanno irruzione negli uffici della Cassa Rurale intimando la consegna del denaro presente.

Pio Zambiasi è solo all'interno dell'ufficio e, nonostante la pistola



Da sinistra: il Direttore Massimo Pinamonti, Alberto Zambiasi, Margherita Zambiasi, Il Presidente Silvio Mucchi

puntata contro dai banditi, chiama aiuto; i due fanno fuoco e tre colpi uccidono così Pio Zambiasi, a soli quarant'anni di età.

Gli spari allertano i paesani riversati lungo le vie di mercato che, scoperto l'accaduto, rincorrono i due malviventi. Gli eventi sono descritti nei particolari dai quotidiani dell'epoca che danno giusto risalto alla drammatica vicenda: Giovanni e Fiorino Scalfi tentano di scappare verso Segno inforcando due biciclette e vengono inseguiti da decine di abitanti, fra i quali il carabiniere Giuseppe Zambiasi di Taio che sparando dei colpi di avvertimento obbliga i due a rifugiarsi nella boscaglia verso il torrente Noce. Inizia così una lunga battuta

di caccia diretta dai Carabinieri di Trento, Cles e Mezzolombardo che porta ad arrestare i due malviventi ed a scortarli alla caserma di Taio proteggendoli dalla folla inferocita che tenta il linciaggio. È il fratello di Pio Zambiasi, don Marino, a salvare i due bloccando la folla decisa ad assaltare la caserma, imbracciando il crocifisso ed esclamando: "Io perdono, perdonate anche voi". Quello di don Marino è il primo gesto di perdono da parte della famiglia Zambiasi.

I fratelli Scalfi infatti vengono inizialmente condannati all'ergastolo e reclusi nel penitenziario di Porto Azzurro; sul finire degli anni Cinquanta, mentre a Fiorino viene commutata la pena a trent'anni,

a Giovanni viene confermato l'ergastolo a causa di due tentativi di evasione, il primo dei quali tra l'altro riuscito.

È così che nel 1970 gli abitanti di Preore, affiancati dai famigliari della vittima, sottoscrivono una petizione per una domanda di grazia: in questo è fondamentale l'intenzione della vedova Sofia Chilovi che, mossa da carità cristiana, dichiara che i due banditi "hanno pagato abbastanza". Nel 1976 quindi, sette anni dopo la liberazione di Fiorino per buona condotta, il Presidente della Repubblica Giovanni Leone concede la grazia anche a Giovanni che ritorna a Preore, senza però più riuscire a reinserirsi a pieno nella comunità.



**CASSA RURALE VAL DI NON
ROITALIANA E GIOVO**

CREDITO COOPERATIVO ITALIANO

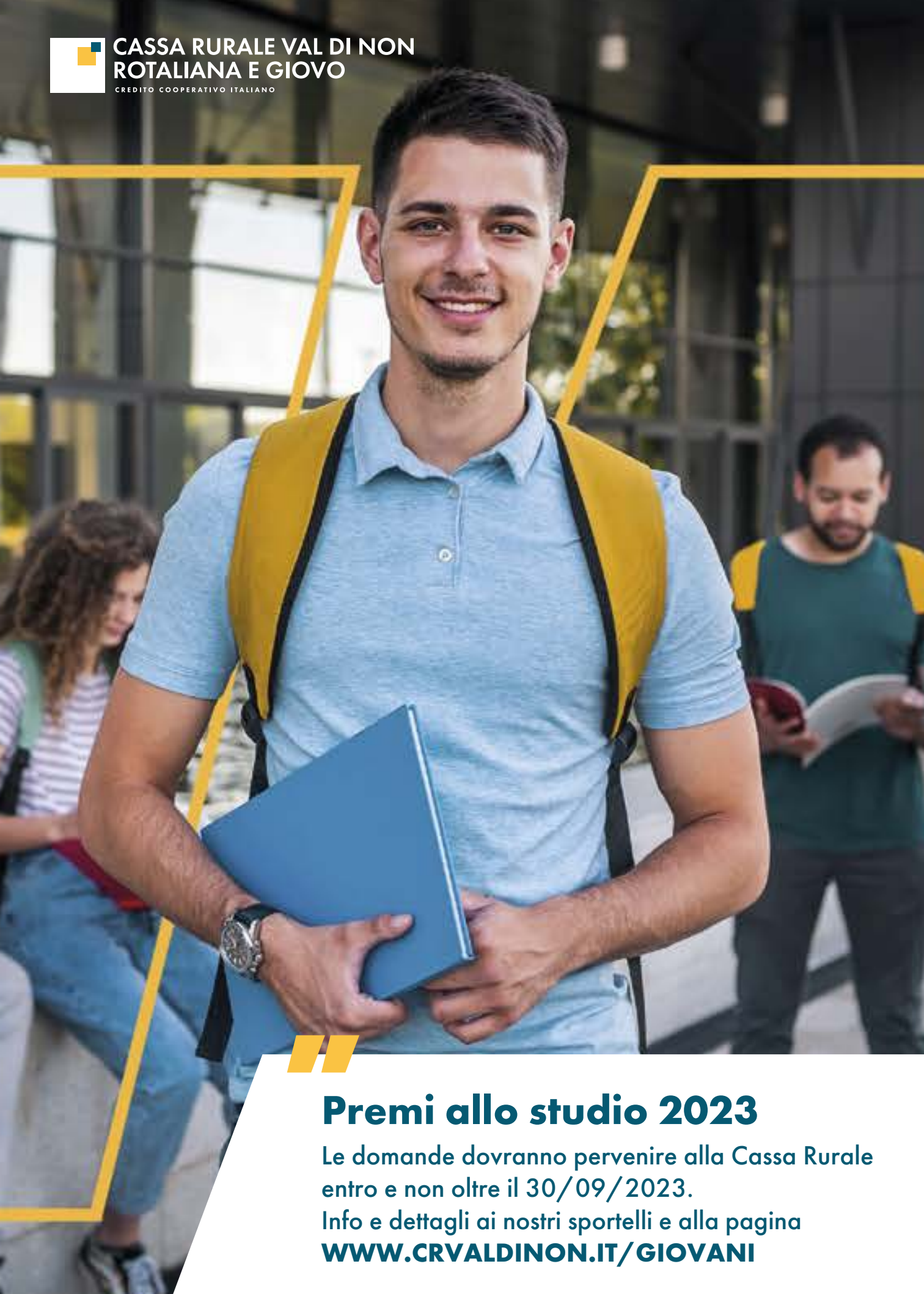

Premi allo studio 2023

Le domande dovranno pervenire alla Cassa Rurale entro e non oltre il 30/09/2023.

Info e dettagli ai nostri sportelli e alla pagina
WWW.CRVALDINON.IT/GIOVANI

Patente finanziaria (scuola) guida al risparmio

Mettiti alla
guida delle tue
finanze



Info e iscrizioni

**Segui la prima serie
podcast sull'educazione
finanziaria promossa
dalla Cassa Rurale.**

Ogni puntata affronterà
un tema collegato al
mondo dell'economia,
del risparmio e degli
investimenti in compagnia
di influencer ed esperti.

marketing@crvaldinon.it
<https://www.crvaldinon.it/giovani/iniziative/patente-finanziaria>

Hai tra i 16 e i 20 anni?

Partecipa al primo **corso accelerato di educazione finanziaria** promosso dalla Cassa Rurale: apprenderai le nozioni fondamentali attraverso una **serie podcast in 10 puntate**, realizzate in collaborazione con influencer ed esperti.
<https://www.crvaldinon.it/giovani/iniziative/patente-finanziaria>

Attestato di fine corso

Al termine del percorso riceverai la patente finanziaria, un attestato che certifica la tua capacità di gestire il denaro in modo responsabile.

Buono 200€

In più avrai un buono che potrai spendere a scelta per:

- la patente di guida
- un corso di guida sicura
- l'acquisto di libri

Guidare l'auto ci rende autonomi, ma solo se conosciamo le regole della strada. Col denaro è lo stesso: può aiutarci a raggiungere i nostri obiettivi, purché lo si sappia gestire.



Futuro e responsabilità

Percorso formativo per giovani soci e clienti

Il corso di formazione “Futuro e responsabilità” è dedicato a coloro che vogliono sviluppare le giuste attitudini per affrontare il mondo del lavoro e del mercato, costruire il proprio brand personale e creare

una rete di relazioni solide per avere successo.

Il percorso si sviluppa in tre pomeriggi dove ai momenti di formazione frontale si alternano spazi di confronto tra i partecipanti.



Info e iscrizioni

Il corso di formazione è un’iniziativa dedicata ai giovani soci e clienti della Cassa Rurale Val di Non - Rotaliana e Giovo e ha l’obiettivo di sensibilizzare le nuove generazioni all’importanza della formazione continua per la crescita professionale e personale, ma anche, conseguentemente, della comunità in cui viviamo. Crediamo fortemente nella cura e attenzione ai più giovani per un futuro e una qualità di vita migliore.

La Cassa Rurale sostiene il percorso formativo con **30 speciali borse di studio** a copertura della quota di partecipazione.

Possono accedere al corso **massimo 30 giovani** che presentano i seguenti requisiti:

.....
clienti e soci della Cassa Rurale Val di Non - Rotaliana e Giovo

.....
con età compresa tra i 16 e i 35 anni

.....
residenti nella zona di operatività della Cassa Rurale

Calendario

Per favorire la partecipazione anche di studenti fuori zona e pendolari, gli incontri si svilupperanno nei pomeriggi di tre venerdì dalle ore 17.00 alle ore 19.00, alternando le location sul territorio di operatività della Cassa Rurale.

.....
Il calendario degli incontri definitivo sarà comunicato agli iscritti e disponibile sulla pagina del sito dedicata: www.crvaldinon.it/giovani



“Essere indifferente a tutto e tutti o ti priva di buone pratiche di umanità o ti trasforma in un asceta. Essere sensibile a tutto e tutti invece ti rende schiavo di progetti e piani altrui, a volte disumani per te. La Grande differenza è sapere a cosa rimanere indifferenti e cosa fa invece la differenza.”



27 OTTOBRE
ore 17.00

MEZZOLOMBARDO

Sala Biblioteca comunale

sviluppo delle giuste attitudini

Durante questa sessione formativa, i partecipanti impareranno come sviluppare una mentalità adeguata e come migliorare la propria capacità di adattamento alle sfide del mondo del lavoro. Questo primo pomeriggio sarà il punto di partenza per la costruzione di un percorso di successo.

24 NOVEMBRE
ore 17.00

SANZENO

Casa de Gentili

costruzione del proprio brand personale

Durante questa sessione, i partecipanti impareranno a creare la propria immagine professionale, identificando le proprie competenze e punti di forza, e a comunicare efficacemente con il proprio pubblico di riferimento. Questo secondo pomeriggio permetterà ai partecipanti di costruire una reputazione positiva e di distinguersi dalla concorrenza.

1 DICEMBRE
ore 17.00

TAIO

Sala Pio Zambiasi

costruzione della propria rete di relazioni

Durante questa sessione, i partecipanti impareranno a creare e mantenere relazioni professionali solide e durature, individuando le opportunità di networking e le modalità di interazione più efficaci. Questo terzo pomeriggio fornirà ai partecipanti gli strumenti per creare una rete di contatti di valore e per sfruttare al meglio le opportunità di crescita professionale.

Abbiamo scelto **Sebastiano Zanolli**, manager, autore e speaker, come guida di questo speciale percorso, in quanto **i suoi messaggi si caratterizzano per la grande forza emotiva, il pragmatismo e l'immediata spendibilità delle sue intuizioni, l'umiltà con la quale suggerisce ogni idea e strumento.**

Sebastiano Zanolli vanta oltre trent'anni di esperienza manageriale, ricoprendo nel tempo posizioni di responsabilità crescente: ha occupato ruoli di Product Manager, Brand Manager, Responsabile Vendite direttore Generale e amministratore delegato di brand di abbigliamento in aziende come Diesel, Adidas, 55DSL, OTB.

Ha pubblicato molti libri sul tema della responsabilità individuale, della motivazione, del talento, del raggiungimento degli obiettivi. La Grande Differenza, il suo libro più conosciuto, è riuscito a rimanere sul mercato per vent'anni arrivando alla 35esima ristampa. Per approfondimenti: <https://linktr.ee/sebastianozanolli>



In attesa... del primo giorno di scuola



Lo zainetto scolastico per iniziare bene

Il primo giorno di scuola è un appuntamento importante per i più piccoli, dove l'eccitazione e l'entusiasmo per una nuova avventura si possono accompagnare alla paura e all'ansia di ciò che non ci conosce. Ma è un giorno indimenticabile anche per i genitori, emozionati per i figli e un po' nostalgici per i ricordi d'infanzia che riaffiorano.

La Cassa Rurale Val di Non – Rotaliana e Giovo invita tutti i bimbi con le loro famiglie a festeggiare insieme l'inizio della Scuola primaria. Quest'anno l'evento è in programma per: "Festa di inizio anno scolastico" venerdì 1 settembre 2023 ad ore 16.00 presso il piazzale dell'Istituto Scolastico M. Martini in via G. Perlasca, 4 a Mezzolombardo (in caso di pioggia, nell'auditorium dell'istituto)

A tutti i bimbi titolari regaliamo uno zainetto scolastico, segno di vicinanza della Cassa Rurale al mondo della scuola e al progetto

educativo delle famiglie del Territorio.

Per poter partecipare all'evento, prenota gratuitamente il tuo posto alla festa rivolgendoti agli sportelli della Cassa Rurale Val di Non – Rotaliana e Giovo entro lunedì 31 luglio 2023.

Ti invieremo l'invito alla festa e il buono per ricevere lo zainetto scolastico! Potrai trascorrere una piacevole giornata di festa con i tuoi nuovi compagni di classe e ricevere in regalo un bellissimo Zainetto Scolastico pensato apposta per te! Lo riempirai di colori, fogli e disegni insieme a speranze, soddisfazioni e momenti felici.

Prenota il tuo posto e partecipa anche tu! La festa è aperta ad amici e familiari, lo zainetto è riservato ai titolari di Libretto o Conto corrente Risparmiolandia/oom+ figli di Soci e Clienti della Cassa Rurale Val di Non – Rotaliana e Giovo che frequenteranno la classe prima a settembre 2023.

Per i dettagli su come partecipare all'iniziativa e per ricevere l'invito alla festa, rivolgiti dalla tua filiale o scrivi a: marketing@crvaldinon.it – 0463.402820.



CASSA RURALE VAL DI NON
ROITALIANA E GIOVO
CREDITO COOPERATIVO ITALIANO



In attesa... del primo giorno di scuola



Festa di inizio anno scolastico e zainetto in omaggio

Venerdì 1 settembre ore 16.00

MEZZOLOMBARDO piazzale dell'Istituto Scolastico M. Martini, Via G. Perlasca, 4



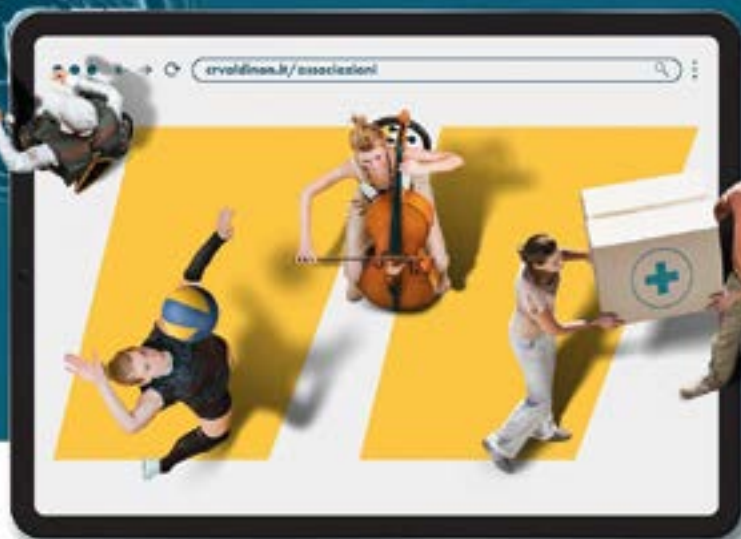

La relazione fa la forza.

Nuovo portale per le associazioni

Sono le associazioni che tengono vivo il tessuto sociale del nostro territorio.

Per aiutare le associazioni a promuovere le proprie iniziative ed attività, la Cassa Rurale ha attivato un nuovo portale per avere un accesso agevolato al modulo di richiesta di contributi. Pochi semplici passi per essere più vicini anche a distanza.

Visita il nostro sito alla pagina dedicata: <https://www.crvaldinon.it/associazioni/>

Da oggi richiedere un contributo per la tua associazione è più facile:

- 1** entra nel sito www.crvaldinon.it/associazioni/
- 2** clicca su **RICHIEDI CONTRIBUTI**
- 3** vai su **REGISTRATI** e inserisci i tuoi dati utente
- 4** clicca il link nella **E-MAIL DI CONFERMA**
- 5** seleziona **LA TUA ASSOCIAZIONE** (se già presente) o crea il suo profilo
- 6** inserisci i **DATI** della tua associazione e chiedi il collegamento con la cassa Rurale Val di Non Rotaliana e Giovo
- 7** attendi la **NOTIFICA** con l'avviso che la banca ha attivato la sezione per richiedere il contributo
- 8** entra nel profilo della tua associazione e **COMPILA LA RICHIESTA**



Silvio Mucchi eletto nel CdA di Federazione

La Cooperazione Trentina rappresenta 423 imprese, 300 mila soci e socie, dà lavoro a 24 mila persone generando un valore della produzione che supera i 3,5 miliardi di euro (+250 milioni) e un patrimonio di oltre 3 miliardi (+300 milioni) che resta indivisibile a disposizione delle generazioni future.

Si è svolta l'8 giugno scorso l'Assemblea annuale dei Soci della Federazione Trentina della Cooperazione. Con il titolo "L'energia delle Comunità", il Presidente in carica Roberto Simoni ha illustrato le attività svolte nell'anno 2022 e i principali progetti per l'anno in corso, tra cui "Energia inCooperazione", una nuova opportunità di crescita per il movimento cooperativo trentino e per l'intera Comunità.

L'assemblea ha visto l'elezione dei 22 membri del Consiglio di Amministrazione che affiancheranno il Presidente Simoni nei prossimi 3 anni di mandato. Tra di loro è stato eletto, nel settore del Credito, con 311 voti, Silvio Mucchi, Presidente della nostra Cassa Rurale e Presidente del Fondo Comune delle Casse Rurali Trentine.





La DNF 2022 del Gruppo Cassa Centrale - Credito Cooperativo italiano

Con la Dichiarazione Consolidata di carattere Non Finanziario (DNF) del 2022, il Gruppo Cassa Centrale ha confermato di essere un Gruppo Bancario Cooperativo solido e in grado di portare valore aggiunto ai suoi portatori di interessi, senza perdere di vista i principi della cooperazione mutualistica di credito. La DNF rendiconta agli stakeholder il percorso di sostenibilità del Gruppo, coerente con i valori cooperativi che lo contraddistinguono.

A fianco delle tante attività realizzate singolarmente dalle Banche affiliate e dalle Società controllate del perimetro industriale, il Gruppo Cassa Centrale ha avviato diverse iniziative coordinate per promuovere e perseguire gli Obiettivi dell'Agenda 2030 delle Nazioni Unite e ha aggiornato il proprio piano di sostenibilità con orizzonte pluriennale.

CRESCERE L'IMPEGNO PER L'AMBIENTE

Per quanto riguarda l'attenzione all'ambiente, la Dichiarazione Non Finanziaria di Gruppo ha messo in evidenza importanti traguardi raggiunti tra i quali: l'87% della quota di energia elettrica acquistata proveniente da fonti rinnovabili sul totale dei consumi di energia, la riduzione delle emissioni di CO2 per dipendente - pari a 0,98 tCO2e nel 2022 - in calo del 3% rispetto al 2021; il 77% di carta da ufficio acquistata risulta certificata FSC (proveniente da foreste in cui si opera una gestione sostenibile del patrimonio boschivo).

Sempre in un'ottica di sostenibilità e rispetto dell'ambiente, degli oltre 1,27 milioni i clienti delle banche del gruppo che utilizzano la piattaforma di banca virtuale Inbank, l'87% riceve la documentazione bancaria sol-

tanto in formato elettronico, consentendo di risparmiare nel 2022 oltre 94 milioni di fogli di carta (il corrispettivo di 13.600 alberi), 4.627 tonnellate di CO2 emesse in atmosfera (equivalenti a quanto prodotto da 924 auto in un anno), più di 45 mila metri cubi di acqua consumata e di evitare 302 tonnellate di fanghi e rifiuti di produzione.

L'adozione sempre più estesa della firma grafometrica anche da parte delle società del gruppo quali Prestipay, Claris leasing, NEAM e Assicura ha permesso di firmare digitalmente 6,75 milioni di documenti che altrimenti sarebbe stato necessario stampare.

I SERVIZI DI INVESTIMENTO

Il Gruppo Cassa Centrale è impegnato nella promozione della finanza sostenibile e responsabile, dell'educazione finanziaria, della trasparenza e della responsabilità, in coerenza con i valori identitari della Cooperazione di Credito.

Nel 2022 sono state promosse ulteriori iniziative formative volte a sensibilizzare i Clienti nei confronti degli strumenti d'investimento che integrano criteri ambientali, sociali e di governance (ESG) nei prodotti e nei processi finanziari.

I volumi investiti nei 4 comparti NEF Ethical, riclassificati come "light green" e "dark green" (artt. 8 e 9 Regolamento UE 2088/2019), hanno superato a dicembre 1,8 miliardi di euro, oltre il 30% delle masse totali gestite da NEAM.

Nel 2022 le linee delle Gestioni Patrimoniali retail classificate come "light green" (artt. 8 Reg. 2088/2019) hanno raggiunto volumi complessivi per 6,9 miliardi di euro.



IN FORTE CRESCITA LE INIZIATIVE A SOSTEGNO DEL TERRITORIO

Nel corso del 2022 le iniziative sostenute dal Gruppo Cassa Centrale a supporto dei Territori sono state 20.179, per un importo totale di quasi 35 milioni di Euro, registrando un aumento del 42% rispetto al valore erogato nell'anno precedente. L'insieme degli interventi ha permesso di favorire la coesione nei Territori, realizzata attraverso i progetti avviati e sviluppati da parte di numerose associazioni ed enti no profit che hanno coinvolto le Persone e le Comunità di riferimento.

Le oltre 20.000 iniziative hanno riguardato il sostegno allo sport, al tempo libero e all'aggregazione (per il 29,3%), la promozione del territorio e delle realtà economiche (per il 26,5%), la cultura, l'attività di formazione e ricerca (per il 26,6%) e la promozione di attività socio-assistenziali (per il 17,6%).

Oltre al sostegno diretto a queste iniziative, si aggiungono inoltre 16 milioni di euro che le banche di credito cooperativo hanno destinato ai fondi mutualistici per lo sviluppo della Cooperazione, con ulteriori ricadute positive sulle comunità di riferimento.

Di rilievo anche le imposte dirette versate dal Gruppo nel 2022, pari a 38,9 milioni di euro.

L'ATTENZIONE PER I SOCI ED I CLIENTI

Nel 2022 il Gruppo è stato a servizio di quasi 2,5 milioni di Clienti e di questi, 464.000 sono anche Soci Cooperatori che partecipano attivamente alla vita delle Banche di credito cooperativo, in un rapporto di reciproca mutualità.

Di rilievo l'ingresso nelle Banche cooperative di oltre 18.600 nuovi Soci Cooperatori nel 2022, registrando un saldo netto di quasi 9.000 soci rispetto al 2021. I Soci Cooperatori beneficiano di vantaggi e di un trattamento privilegiato nella fruizione di prodotti e servizi bancari oltre a una serie di vantaggi che nel tempo si sono ampliati, comprendendo una pluralità di facilitazioni anche extra bancarie.

Hanno superato i 50 miliardi di euro i crediti erogati a fine 2022 dal Gruppo a quasi 500 mila clienti beneficiari tra famiglie e imprese a supporto dei loro progetti.

PROSEGUE IL PERCORSO DI CRESCITA E DI SVILUPPO DELLE COMPETENZE DEI COLLABORATORI

Nel corso del 2022 il Gruppo ha incrementato l'organico complessivo con 855 nuovi assunti (di cui quasi la metà con meno di 30 anni); sono state stipulate diverse convenzioni con alcune tra le realtà universitarie italiane più significative per l'inserimento di giovani neolaureati nell'organico. Sono state inoltre implementate le attività a favore della tutela e della salute dei collaboratori, per favorire la creazione di un ambiente di lavoro sano e improntato all'ascolto e al dialogo.

Dei quasi 11.702 Collaboratori del Gruppo, il 42,3% appartiene al genere femminile che, per la prima volta nel 2022, è maggioritario nella categoria degli impiegati.

L'età media del personale del Gruppo si attesta a 45

anni, con il 7,9% dei collaboratori con meno di 30 anni (in crescita rispetto al 5,7% del 2020).

Nell'ottica di valorizzare il potenziale delle persone e di investire internamente sulle competenze di ogni collaboratore, il Gruppo ha investito sulla promozione costante di piani di formazione dedicati al personale. Si contano oltre 600 mila ore totali di formazione fruita nel 2022 (pari a circa 52 ore annue pro capite).

La formazione ha interessato anche gli esponenti aziendali (amministratori e sindaci), per oltre 19.000 ore di formazione erogate nel 2022.

Il percorso verso la sostenibilità avviato dal Gruppo è profondamente legato al coinvolgimento di tutti i Collaboratori e al loro contributo al raggiungimento degli obiettivi dell'Agenda 2030 per lo sviluppo sostenibile delle Nazioni Unite. Anche nel 2022 è proseguito l'impegno di formazione sui temi della sostenibilità, mediante un corso interattivo sviluppato da ASvIS (Alleanza Italiana per lo Sviluppo Sostenibile), che illustra e rende conto degli obiettivi globali dell'Agenda 2030. Sempre alla luce degli Obiettivi di sviluppo sostenibile (SDGs) dell'Agenda 2030, il Gruppo Cassa Centrale ha confermato l'impegno nel Piano di Sostenibilità 2022-2025 di lavorare alla creazione di una cultura organizzativa inclusiva e che valorizza la diversità, promuovendo un ambiente sano e privo di discriminazioni. Nel corso del 2022 il Gruppo ha introdotto uno specifico piano formativo sui temi della Diversity and inclusion.

ADESIONE AL GLOBAL COMPACT DELLE NAZIONI UNITE

A ottobre 2022 Cassa Centrale Banca ha deliberato l'adesione al Global Compact, iniziativa delle Nazioni Unite nata per incoraggiare le organizzazioni di tutto il mondo ad adottare politiche sostenibili in alcuni ambiti rilevanti.

Il Global Compact delle Nazioni Unite rappresenta sia una piattaforma politica che un quadro pratico per le aziende impegnate nella sostenibilità e nelle pratiche commerciali responsabili: consiste in 10 principi universalmente condivisi relativi a diritti umani, standard lavorativi, tutela dell'ambiente e lotta alla corruzione.

L'adesione a tale framework consente al Gruppo Cassa Centrale di accedere a conoscenze ed esperienze sulla sostenibilità e sullo sviluppo sostenibile promosse dalle Nazioni Unite, nonché acquisire know-how specifici su temi di grande impatto. La collaborazione nell'ambito di tale network internazionale permetterà inoltre di condividere best practice e soluzioni per affrontare sfide comuni, diffuse anche nell'ambito del settore finanziario.

Attraverso tale adesione, il Gruppo rafforza ulteriormente il proprio impegno a operare responsabilmente, continuando a integrare la sostenibilità nel proprio "DNA societario" e si impegna a rendicontare annualmente i progressi registrati nell'implementazione dei Dieci Principi e nel sostegno ai più ampi Obiettivi di Sviluppo Sostenibile delle Nazioni Unite.



Centro Imprese - Cassa Rurale Val di Non - Rotaliana e Giovo

il partner ideale per la tua
azienda

Se sei alla ricerca di una banca che ti possa offrire un servizio professionale e personalizzato per la gestione del tuo business, non puoi non conoscere il Centro Imprese della Cassa Rurale Val di Non - Rotaliana e Giovo!

Qui, il team di esperti a tua disposizione è composto da professionisti dedicati full time, pronti ad assisterti in ogni fase del tuo percorso imprenditoriale.

Il Centro Imprese è composto da esperti del settore che dedicano il loro tempo e le loro energie a comprendere le tue esigenze e a offrirti le soluzioni più adatte. Siamo presenti sul territorio da anni e abbiamo affrontato sfide importanti, sostenendo l'economia locale in contesti mutevoli e complessi.

Il nostro segreto? Fare banca "come una volta". Significa andare in azienda di persona, stringere relazioni solide e durature con gli imprenditori e i loro commercialisti, per capire le loro esigenze e rispondere alle loro richieste in modo puntuale ed efficiente creando sinergie positive e concrete. Siamo consapevoli che la tecnologia è importante, ma sappiamo anche

che la stabilità della consulenza diretta con il nostro referente ha un valore senza eguali.

Che si tratti di una startup in cerca di finanziamenti o di un'azienda consolidata in cerca di espansione, il "Centro Imprese" della Cassa Rurale Val di Non è qui per aiutarvi. Offriamo un'ampia gamma di prodotti e servizi finanziari, tra cui prestiti, linee di credito e conti correnti aziendali. Grazie ai nostri tassi competitivi e alle condizioni flessibili, potete essere certi di ottenere il miglior valore possibile per il vostro denaro.

Il nostro ruolo è anche quello di aiutare l'imprenditore a minimizzare i rischi, offrendo un servizio di consulenza a 360 gradi. In collaborazione con Assicura Broker mettiamo a disposizione una gamma completa di servizi assicurativi per proteggere l'impresa e i suoi dipendenti da eventuali imprevisti.

Affidare la propria azienda alla Cassa Rurale Val di Non significa avere al proprio fianco una banca competente e attenta alle esigenze delle aziende del territorio. Siamo consapevoli che il successo del tuo business dipende da una gestione





I consulenti dell'area Centro
Imprese insieme al Direttore
generale

.....

CHE COS'È

Il **Centro Consulenza Imprese ed Estero** è l'area della Cassa Rurale Val di Non - Rotoliana e Giovo dedicata alla consulenza e allo sviluppo dei servizi all'impresa, un team di professionisti specializzati a supporto delle aziende.

A CHI È RIVOLTO

A tutti gli imprenditori che necessitano di un supporto consulenziale di fiducia, evoluto e flessibile.

COSA FA

Realizziamo i vostri progetti.
Centro Imprese si propone come partner strategico di lungo termine in grado di accompagnare le imprese nei progetti di crescita in Italia e all'estero attraverso servizi innovativi e consulenze personalizzate. Per tutte le esigenze correnti e straordinarie propone un'offerta finanziaria e consulenziale ad alto valore aggiunto, fondata sull'esperienza e supporto del Gruppo Cassa Centrale Banca.

QUANDO

I consulenti del Centro Imprese sono sempre disponibili dal lunedì al venerdì su appuntamento.

DOVE

Al Centro Direzionale di Cles, sede della Cassa Rurale Val di Non - Rotoliana e Giovo, in via Marconi nr. 58, oppure in filiale o nella tua azienda.

COME

Sei un nuovo cliente? Sei già cliente?
Professionisti qualificati, in grado di individuare, gestire e risolvere le richieste delle aziende, immediatamente disponibili, attraverso il canale preferito (telefono, e-mail, pec e fax).

Tel. **0463.402870**
mail corporate@crvaldinon.it - PEC: segreteria@pec.crvaldinon.it

SVILUPPO PROGETTI • CONSULENZA FINANZIARIA E BILANCIO • ASSICURAZIONE E GESTIONE RISCHI
 • INCASSI E PAGAMENTI • E-COMMERCE • INVESTIMENTI LIQUIDITÀ E RISPARMIO • ESTERO
 • AGEVOLAZIONI PUBBLICHE • FORMAZIONE CONTINUA • LEASING • MUTUI E FINANZIAMENTI • FONDI PENSIONE

finanziaria oculata, e siamo pronti ad accompagnarti in ogni passo del tuo percorso imprenditoriale. Vieni a scoprire cosa possiamo fare per te e la tua azienda nel nostro Centro Imprese!

Contattaci subito per avere maggiori informazioni:
tel. 0463 402870
mail corporate@crvaldinon.it

Siamo la banca che lavora con te, per te.



Mutuo per giovani e giovani coppie con il Fondo di Garanzia Mutui Prima Casa

Con la Legge 23 luglio 2021, n. 106 di conversione del decreto-legge 25 maggio 2021, n. 73, recante misure urgenti connesse all'emergenza da COVID-19, per le imprese, il lavoro, i giovani, la salute e i servizi territoriali (c.d. "DL Sostegni-bis"), sono state emanate nuove importanti disposizioni riguardanti - tra le altre - il Fondo di Garanzia per l'acquisto della prima casa.

In particolare, la garanzia concedibile dal fondo è elevata all'80% della quota capitale per tutti coloro che rientrano nelle categorie prioritarie elencate di seguito - con ISEE non superiore ai 40 mila euro annui - e che ottengono un mutuo superiore all'80% rispetto al prezzo d'acquisto dell'immobile, comprensivo di oneri accessori"

a chi è rivolto

Il Fondo è rivolto a tutti i cittadini che, alla data di presentazione della domanda di mutuo per l'acquisto della prima casa, non siano proprietari di altri immobili a uso abitativo (anche all'estero) salvo il caso in cui il mutuatario abbia acquisito la proprietà per successione causa morte, anche in comunione con altro successore, e che siano ceduti in uso a titolo gratuito a genitori o fratelli.

Elenco delle categorie prioritarie:

- Coppia coniugata ovvero convivente more uxorio da almeno due anni, in cui almeno uno dei richiedenti non abbia compiuto 36 anni
 - Famiglia monogenitoriale con figli minori, il mutuo è richiesto da:
Persona singola non coniugata, né convivente con l'altro genitore di nessuno dei propri figli minori con sé conviventi
Persona separata/divorziata ovvero vedova, convivente con almeno un proprio figlio minore
 - Giovani che non abbiano compiuto 36 anni
 - Conduttori di alloggi di proprietà degli Istituti autonomi per le case popolari, o comunque denominati.
- Inoltre, per tali categorie è previsto un tasso calmierato del finanziamento ovvero "il tasso effettivo globale (TEG) non può essere superiore al tasso effettivo globale medio (TEGM), pubblicato trimestralmente dal Ministero dell'economia e delle finanze ai sensi della legge 7 marzo 1996, n.108".

Per coloro che, pur rispettando i requisiti di accesso al Fondo, hanno un ISEE superiore a 40 mila euro annui, la garanzia resta al 50% della quota capitale.



caratteristiche del mutuo

- Puoi richiederlo per diverse finalità: acquisto, ristrutturazione e accrescimento dell'efficienza energetica di immobile da adibire ad abitazione principale
- Puoi scegliere tra tasso variabile e tasso fisso
- Importo massimo 250.000 euro

caratteristiche immobile da comprare

L'immobile per il quale si chiede il finanziamento:

- deve essere adibito ad abitazione principale
- non deve rientrare nelle categorie catastali A1 (abitazioni signorili), A8 (ville) e A9 (castelli, palazzi)
- non deve avere le caratteristiche di lusso indicate nel decreto del Ministero dei lavori pubblici in data 2 agosto 1969, n.1072.

La BCC ha aderito all'iniziativa promossa da ABI tramite la sottoscrizione della convenzione.

come accedere al Fondo

Per accedere al Fondo con la Garanzia del 50% è necessario presentare in banca, contestualmente alla richiesta di mutuo, il modulo scaricabile dal sito MEF o Consap, allegando un documento di identità (ovvero Passaporto unitamente al Permesso di Soggiorno per cittadini stranieri).

Al modulo bisogna allegare la dichiarazione ISEE non superiore a 40.000 euro annui.

Messaggio pubblicitario con finalità promozionale.

Le condizioni contrattuali sono indicate nel documento "Informazioni generali sul credito immobiliare offerto ai consumatori" messo a disposizione del pubblico presso gli sportelli della banca e nella sezione "Trasparenza" del sito internet, e nel documento "Prospetto informativo europeo standardizzato", che sarà consegnato al cliente prima della conclusione del contratto. La concessione del finanziamento è rimessa alla discrezionalità della banca previo accertamento dei requisiti necessari in capo al richiedente.



**PRENOTA
BANCA**

**Prenota online il tuo appuntamento in filiale.
Da PC, tablet o smartphone tramite App 24h su 24h.**

PRENOTARE È SEMPLICE E VELOCE!

Basta selezionare il servizio per il quale intendi ricevere consulenza, la tua filiale di riferimento, il giorno e l'ora desiderata. Riceverai una prima e-mail che riepiloga i dati della tua prenotazione completa di QR code per memorizzarla sulla tua agenda elettronica.

**SCEGLI,
SELEZIONA
E PRENOTA**



FILIALE



SERVIZIO



OPERATORE



GIORNO E ORA

Successivamente riceverai una seconda e-mail di conferma dell'appuntamento.

Prenota il tuo appuntamento dal nostro **sito** oppure scarica la **App** da Google Store o App Store.

crvaldinon.prenotabanca.it





Iniziativa nuovi nati

L'iniziativa "Nuovi Nati" prevede un riconoscimento alla famiglia cliente che attiva un rapporto a nome del neonato.



Speciale per i Soci

La famiglia socia della Cassa Rurale potrà inoltre scegliere tra uno degli omaggi riservati:

- Seggiolino da tavolo
- Scaldabiberon
- Set spugne per il bagnetto e sacca personalizzata con il nome
- Gioco musicale Chicco

L'iniziativa "Nuovi Nati" prevede un riconoscimento alla famiglia cliente che attiva un rapporto a nome del neonato.

Se la famiglia coglie l'opportunità di investire fin da subito nel futuro del proprio figlio/a e decide di aprire una posizione previdenziale a nome del nuovo nato, la Cassa Rurale effettua un versamento aggiuntivo di **Euro 100**, contestuale al versamento dei genitori.

In alternativa è possibile attivare un prodotto di risparmio tradizionale quale il conto corrente o il libretto a risparmio.



I progetti della Fondazione Cassa Rurale

ACCAdueO L'Acqua in formula sciolta

“In Trentino si razionano i consumi di acqua per irrigare orti e giardini. Nelle regioni che si affacciano sul mare si sta pensando di costruire dissalatori. Il governo cerca il commissario per la crisi idrica”. In questo contesto di emergenza, sopito momentaneamente dalle abbondanti piogge di maggio, la Fondazione Cassa Rurale Val di Non ha programmato, per il biennio 2023/2024, un calendario di appuntamenti pensati per affrontare il tema dell'acqua da svariati punti di vista e attraverso interlocutori di spicco locale, provinciale e nazionale. Natura, sostenibilità, divulgazione sono le parole chiave del progetto ACCAdueO per affrontare il tema della vitale risorsa, portando a galla questioni da risolvere e proposte da pensare insieme, mediante una formula concentrata ed emozionale che vede ciascun appuntamento caratterizzato simbolicamente da “tre bolle”: un talk/confronto figure legate al tema dell'acqua, un momento dedicato al gusto ed uno spettacolo musicale dalla forte carica emozionale. Quattro gli appuntamenti che

quest'estate lambiranno la Val di Sole e la Val di Non, parlando di acqua ripercorrendo il letto del torrente Noce. Siamo partiti da Cogolo di Peio, parlando di ghiacciai, scendendo a Mezzana, discorrendo sull'importanza dell'acqua nello sport. Domenica 16 luglio, presso la terrazza panoramica del Doss di Pez a Cles, parleremo delle VIE DELL'ACQUA con altri ospiti speciali mentre sabato 26 agosto con l'evento ACQUA SOSTENIBILE concluderemo il nostro percorso nel Comune di Predaia, ai Due Laghi di Coredò e alla COCEA con il noto geologo e divulgatore scientifico Mario Tozzi. Siccità, energia, agricoltura, turismo, sport sono le formule dei confronti che vedranno protagonisti personaggi del mondo televisivo, letterario, scientifico e musicale ed esperti dell'uso consapevole dell'acqua. Ogni intervento si concluderà con importanti performance musicali dove musicisti e cantanti regaleranno emozioni uniche come i più di cinquanta orchestrali che si esibiranno sulla terrazza panoramica presso la località Doss di Pez nel



Comune di Cles nella quale, su uno sfondo mozzafiato, verrà narrato, proiettato e musicato il film d'animazione Fantasia della Disney. All'interno degli eventi verranno organizzati pic nic e degustazioni (su prenotazione), grazie alla rinnovata collaborazione con l'Associazione Strada della Mela e dei Sapori delle Valli di Non e di Sole. Il prossimo anno, ACCAdueO salperà lungo tre dei laghi più attrattivi della Val di Non: Lago Smeraldo, Lago di Tovel e Lago di Santa Giustina. Attenzione! Accadueo potrebbe arrivare fino a dove il fiume Noce sfocia nell'Adige, in Piana Rotaliana, con altri eventi, proposte e spunti di riflessione... sempre sul tema acqua, ovvio!

ACCA DUE O

Programma completo eventi 2023:
www.fondazionecrvaldinon.it

Seguitemi su Facebook e Instagram:
Fondazione Cassa Rurale Val di Non



1

Il progetto “adagio” senza barriere!

Uno splendido modo per entrare in contatto “senza barriere” con la natura. Un’opportunità offerta dalla Fondazione Cassa Rurale Val di Non grazie all’acquisto di alcuni visori per la realtà virtuale donati agli ospiti di Apsp “Anaunia” di Taio, “Santa Maria” di Cles e Casa Sebastiano di Coredò “per permettere - spiega Dino Magnani, presidente della Fondazione Cassa Rurale Val di Non - anche a chi vive situazioni di fragilità, di visitare cascate, laghi e boschi del Parco Naturale Adamello Brenta lungo alcune tappe di un’altra importante risorsa del territorio quale il Cammino Jacopeo d’Anaunia, raccontata nello splendido volume “Adagio” realizzato e promosso sempre dalla Fondazione Cassa Rurale Val di Non nel corso dell’estate 2022”.

2

Wow! “Adagio” al Salone del Libro di Torino

Ormai si è capito, il progetto “Adagio” continua a riservare sorprese, sviluppi e tante soddisfazioni. Il volume, pensato per valorizzare le risorse naturalistiche, storiche, artistiche e culturali della Val di Non lungo il Cammino Jacopeo d’Anaunia, non si è di fatto concluso con gli eventi del 2022. Protagonista presso il Salone del Libro di Torino, il libro (che non è “solo” un libro ma è molto di più!) continua ad essere richiesto presso la Fondazione Cassa Rurale Val di Non che ha provveduto a concordare una ristampa con la Casa Editrice Edizioni del Faro e la Cassa Rurale Val di Non – Rotaliana e Giovo. Per acquistarlo rivolgersi presso le cartolerie del territorio, trentine e online!

3

Bando borse di studio

Anche quest’anno la Fondazione Cassa Rurale Val di Non ha indetto un bando dal titolo “Sviluppo economico, tecnico, sociale e culturale in Anaunia. Passato, presente e futuro tra innovazione e sostenibilità” fino ad un massimo di n. 3 borse di studio di 2.000 euro ciascuna per tre anni. Il fine della Fondazione Cassa Rurale Val di Non è quello di premiare buone idee, progetti o analisi in funzione di un futuro sostenibile o di un passato ancora da scoprire o comprendere.

Maggiori info su:
www.fondazionecrrvaldinon.it



Luciano Dallago, un grande imprenditore, un grande uomo

Pochi mesi fa, a gennaio, avevamo invitato Luciano Dallago ed il fratello Giorgio, insieme ad altri Soci, alla cerimonia di consegna del premio fedeltà in Sala Consiglio della Cassa Rurale. Un momento intenso e commovente, dove l'imprenditore noneso aveva ricordato alcuni aneddoti di gioventù, quando negli anni Cinquanta avevano avviato la prima officina a Tuenno, grazie anche all'aiuto dell'allora Cassa Rurale di Tuenno. La nuova attività artigianale era principalmente legata al mondo dell'agricoltura e alla ricerca tecnologica per ridurre al minimo il peso dei carichi in movimento, alleggerendo la fatica e aumentando la sicurezza.

Negli anni Sessanta l'attività si trasformò da artigianale a industriale: arrivò lo stabilimento di Cles e l'ingresso nel settore della carpenteria metallica. Nel 1966 i primi manipolatori industriali, filone produttivo che negli anni successivi si sarebbe evoluto enormemente. I tre fratelli Dallago erano impegnati "giorno e notte" in questa sfida imprenditoriale che stava diventando internazionale: Giorgio nella parte amministrativa, Silvio Giulio

Da sinistra: il Direttore Massimo Pinamonti, Giorgio Dallago, Luciano Dallago, il Presidente Silvio Mucchi.





in quella progettuale e tecnologica, Luciano nella strategia e organizzazione aziendale e nel marketing. Dagli anni Ottanta, grazie alla capacità di imporsi sul mercato globale, Dalmecc divenne il nome dei manipolatori industriali pneumatici, diventando nel tempo leader mondiale del settore. Nel 1984 aprì una filiale negli Stati Uniti e un'altra in Francia. Successivamente, Dalmecc ha moltiplicato la pro-

pria presenza in tutti i continenti: nel 1986 in Germania, nel 1990 in Gran Bretagna, nel 1998 in Spagna e in Olanda. Nel 2010 in Asia, con l'apertura di una filiale in Cina, seguita nel 2012 da un'altra in India. Una realtà industriale attiva e conosciuta, con visibilità in tutto il globo, con una forte connotazione locale, la visione del suo fondatore, presente e determinante fino alla fine.

Una splendida serata, quella della consegna del premio fedeltà, in cui anche gli altri Soci hanno potuto apprezzare le doti imprenditoriali e umane di questo grande imprenditore noneso.

La sua mancanza lascerà un grande vuoto, ma i suoi valori e la sua onestà rimarranno come testimonianza per la propria famiglia, i suoi dipendenti e per tutte le persone che lo hanno conosciuto.





Diamoci del tu //

La relazione fa la forza

Oggi che la tecnologia ti permette di gestire molte operazioni bancarie in autonomia, noi continuiamo a investire nel valore della relazione. È una relazione personale, quotidiana, autentica. Senza filtri.

La Cassa Rurale è casa tua: vieni a trovarci.

crvaldinon.it



LA TUA CASSA

COMUNITÀ | COOPERAZIONE | COESIONE

